

Diumenge, 1 de març de 2026

Sardenya 318 · 08013 Barcelona · +34 93 436 69 33

## T'esperem, papa Lleó!

Per fi, aquest passat dimecres, la Santa Seu ha fet l'anunci oficial de la visita del Papa Lleó XIV a l'estat espanyol, que tindrà com a punt central i engendrador del viatge apostòlic, la benedicció de la Torre de Jesucrist de la Basílica de la Sagrada Família de Barcelona el proper 10 de juny, coincidint amb el dia exacte del centenari de la mort del venerable Antoni Gaudí. Com ha dit a la premsa el P. Enric Puig, coordinador del viatge papal, «el Papa no ens hauria visitat sense l'aniversari de la mort de Gaudí.» Precisament la comissió organitzadora ha fet saber també que el

Papa prepararà a la Cripta i farà una ofrena floral a la tomba del qui esperem que sigui aviat declarat beat, per a joia i bé de l'Església. Aquest gest del Sant Pare demostra que el procés de beatificació té tot el sentit i encara la seva recta final, i ens cal redoblar-ne els esforços i sobretot la pregària.

Però la Sagrada Família té un bon historial de relacions amb els Sants Pares. L'any 1871, encara no començades les obres, la «Asociación Espiritual de Devotos de San José» organitzen un pelegrinatge a Roma en el que Josep Maria Bocabella obsequia el Papa Pius IX amb una preciosa escultura de Jesús, Maria i Josep aixoplugats sota una palmera.

En temps del Papa Lleó XIII s'iniciaren les obres de la Sagrada Família i resta documentat l'interès del pontífex per aquest projecte. No només promogué la doctrina social de l'Església, ara tan necessària, amb l'encíclica *Reum Novarum*, sinó que instituí la festa de la Sagrada Família pensant en promoure un estil de vida cristiana en les llars catòliques inspirada en la de la santa casa de Natzaret.

Sant Joan Pau II visità la Sagrada Família el 7 de novembre de 1982, amb el temple encara no

cobert. Seves són les paraules: «Aquest temple de la Sagrada Família recorda una altra construcció feta amb pedra viva: la família cristiana». Tot un desafiament que el Papa ens llença a la nostra comunitat parroquial: ser pedres vives de Crist.

Però fou el Papa Benet XVI qui intuï el gran potencial evangelitzador de la Sagrada Família i, per això, va visitar-la el 7 de novembre de 2010 per dedicar-la al culte al Déu viu i declarar-la «basílica». Ell va definir la Sagrada Família com una «expressió privilegiada de la *via*

*pulchritudinis*, la via de la bellesa com a camí cap a Déu».

El Papa ens va recordar el sentit de l'obra de Gaudí: «¿Què fem en dedicar aquest temple? En el cor del món, davant la mirada de Déu i dels homes, en un humil i joiós acte de fe, aixequem una immensa mole de matèria fruit de la natura i de l'incommensurable esforç de la intel·ligència humana, constructora d'aquesta obra d'art. Ella és un signe visible del Déu invisible, a glòria de qui s'eleva aquestes torres, sagetes que apunten a l'absolut de la llum i d'Aquell que és la Llum, l'Alta, la Bellesa mateixa».

Certament que aquesta intuïció també ha portat al Papa Lleó XIV a desitjar visitar-nos en un viatge que hem d'entendre en continuïtat amb el del Papa Benet XVI. El Papa ens confirmarà en la fe i, de ben segur, ens exhortarà a continuar la tasca evangelitzadora que toca tants cors dels qui visiten la Sagrada Família. Ara cal que, a més de la multitud de preparatius que es faran, nosaltres feligresos iniciem la nostra preparació espiritual per acollir-lo joiosament. Per això, plens d'alegria, li diem: T'esperem, papa Lleó!

*Mn. Josep M. Turull, el vostre rector*

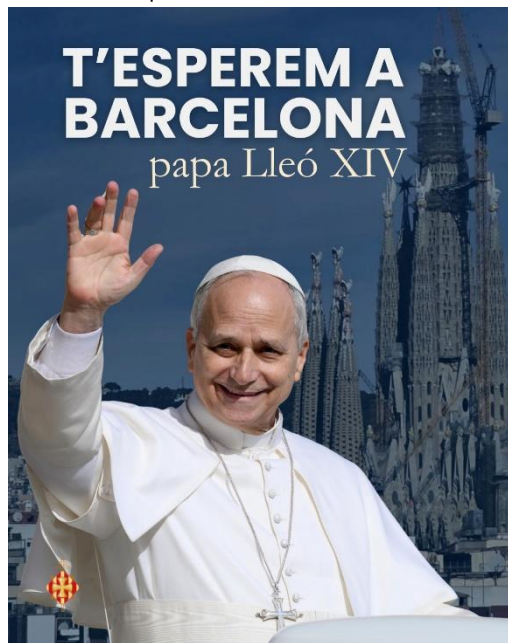

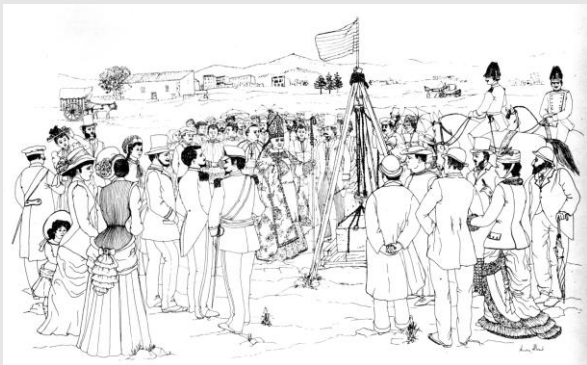

## Concert amb l'Orfeó Català, per commemorar l'Aniversari de la col·locació de la Primera Pedra de la Sagrada Família

*Dijous, 19 de març de 2026, a les 19:00 h*

Amb motiu del centenari de la mort de Gaudí, oferirem un concert amb l'Orfeó Català, tot posant en valor l'esperit coral i el vincle entre ambdues institucions. El concert serà també un homenatge viu a la memòria col·lectiva, una evocació de totes les generacions que han fet possible el temple. Tot recordant l'esforç i la perseverança de persones anònimes però decisives, que amb la seva dedicació, la seva fe i el seu esforç han anat empenyent aquest projecte somiat per Gaudí, de generació en generació.

Participa-hi i guanya una de les 350 entrades dobles que sortegem.

El període d'inscripció en el Sorteig s'inicia el dia 2 de març a les 10 h, i la data límit per participar-hi és el dia 8 de març a les 21 h.

## VIA CRUCIS

Cada divendres de Quaresma

A les 19:00 h

A la Cripta de la Sagrada Família

*Aquests dies el rosari es resarà a les 18:15 h.*

## Missa amb escrutinis

*Diumenge, 8 de març, 13:00 h*

Els «escrutinis» són uns ritus penitencials que reben els adults que han de rebre el baptisme.

# SOLEMNITAT DE SANT JOSEP

Aniversari de la col·locació de la primera pedra de la Sagrada Família

125è aniversari de la inauguració del Santuari de Sant Josep de la Muntanya

Presidida pel Cardenal Joan Josep Omella, Arquebisbe de Barcelona

Basilica de la Sagrada Família  
Dijous 19 de març  
del 2026 a les 11,00 h

Acte retransmès en streaming a [esglesia.barcelona/en-directe](http://esglesia.barcelona/en-directe) i [sagradafamilia.org](http://sagradafamilia.org)

Es imprescindible tenir invitació per accedir a la Basilica. Recollida d'invitacions gratuïtes fins a completar aforament a partir del 2 de març al Santuari de Sant Josep de la Muntanya, a l'av. del Santuari de Sant Josep de la Muntanya, 25, de dilluns a diumenge de 10.00 a 13.00 h i de 17.00 a 19.00 h, i a la secretaria de pastoral de la Sagrada Família, al c/ de Sardanya, 318 (accés cripta), de dilluns a divendres de 9.00 a 13.30 h i de 17.00 a 20.00 h.

EL SOMNI D'UN GENI

## Predicacions

# Quaresmals

**Horari**  
Dins la missa diària dels dijous, a les 19.15h

**Lloc**  
Catedral de Barcelona, a l'altar major

**A càrrec de**  
Mn. Josep Maria Turull, canonge

**Sota el títol global:**

“Gaudí: un camí per a la Quaresma”

**26 de febrer**  
El Naixement del salvador que acaba en la creu.

**5 de març**  
El camí de la Passió fins a la creu.

**12 de març**  
La glòria com a fruit de la creu.

**19 de març**  
La creu de Jesucrist que ens salva.

 Catedral de Barcelona

